

# Hochauflösende Materialvorschaubilder

Erstellung der Bilder



# Agenda

1. Neue Bildgrößen
2. Wie kommt man zu den neuen Bildern?
3. Kompromiss: EGR-MatzGenerator
4. Hinweise und Empfehlungen



# 1. Neue Bildgrößen

- basics > ANY > 1 > mat

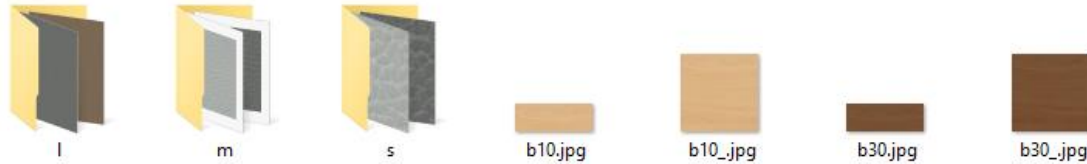

- Dateiname = Eigenschaften-Schlüssel und Merkmalswert („Property“)
- **s** – kleine Icons: 200 x 72 px
- **m** – mittlere Icons: 200 x 200 px
- **l** – große Bilder: maximale Kantenlänge 1000-2000 px  
Es gibt keine Vorgabe zum Seitenverhältnis



## 2. Wie kommt man zu den neuen Bildern?

- Internes Marketing-Material

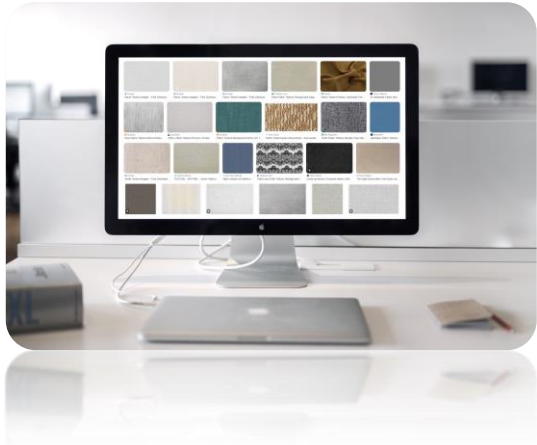

- Zulieferer

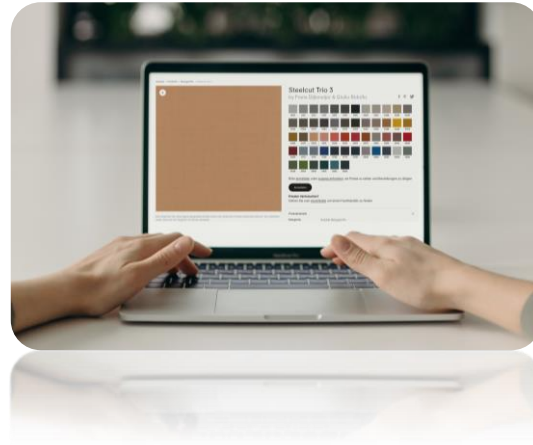

- EGR-MatzGenerator

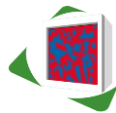

- Selbst fotografieren

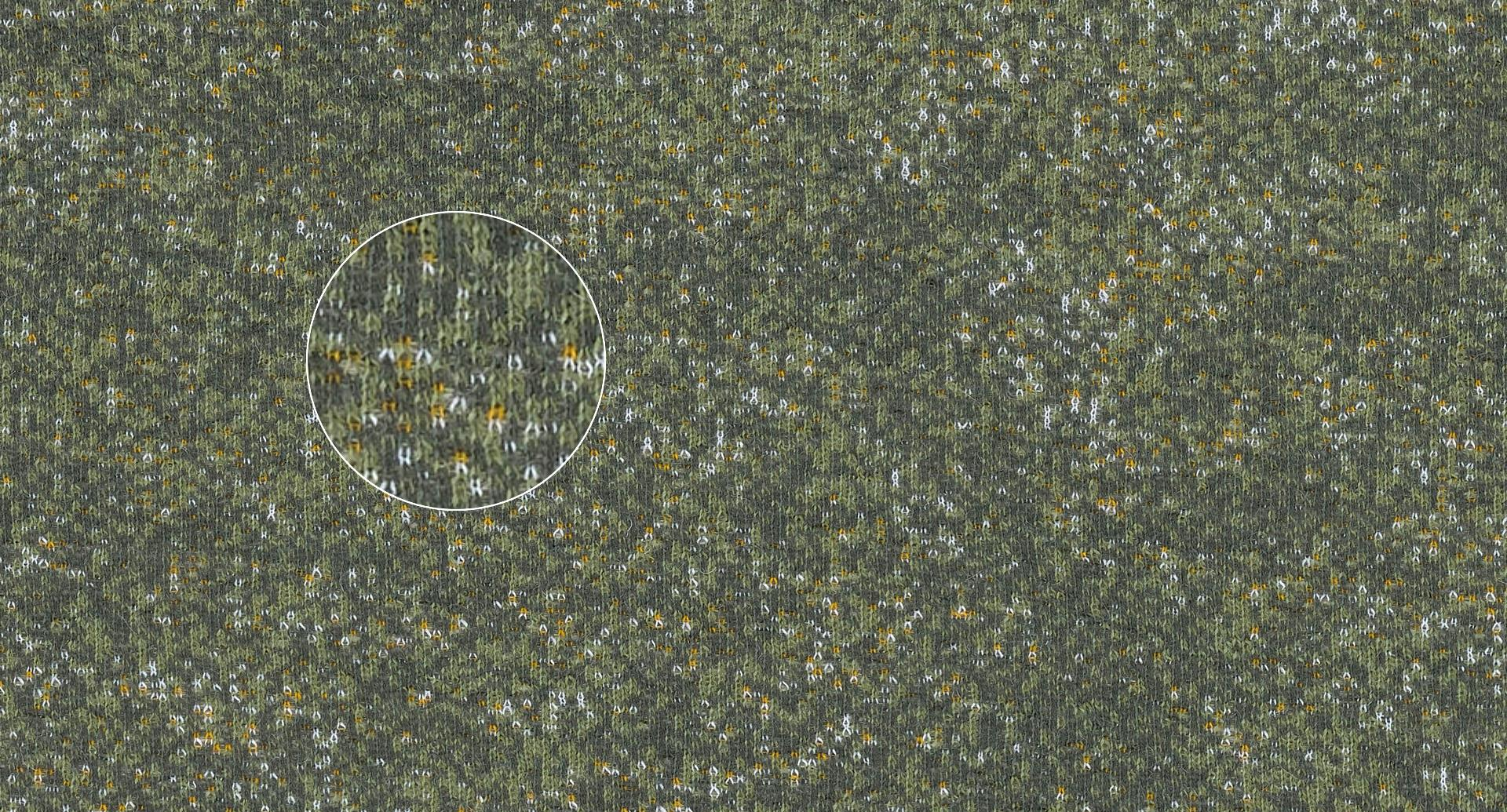













# 3. Kompromiss: EGR-MatzGenerator

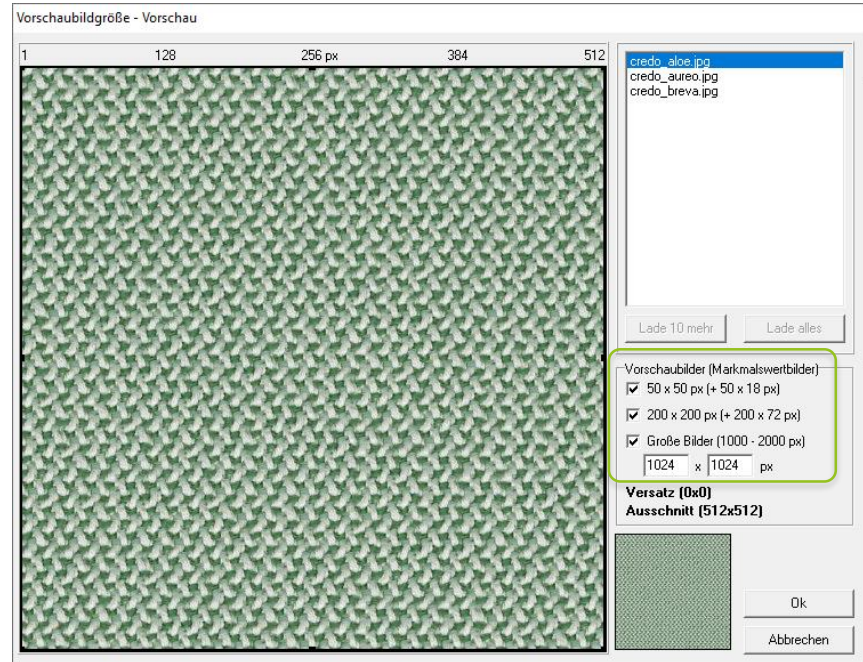
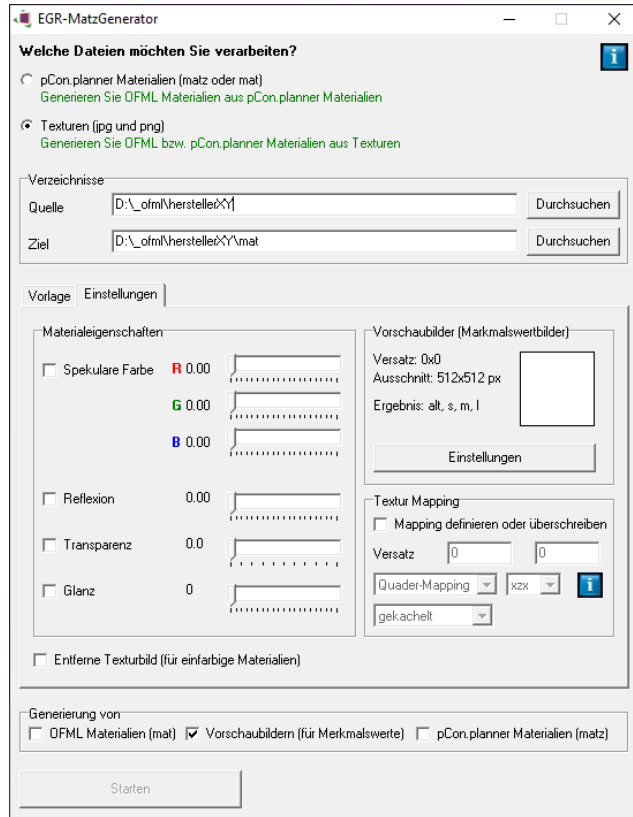

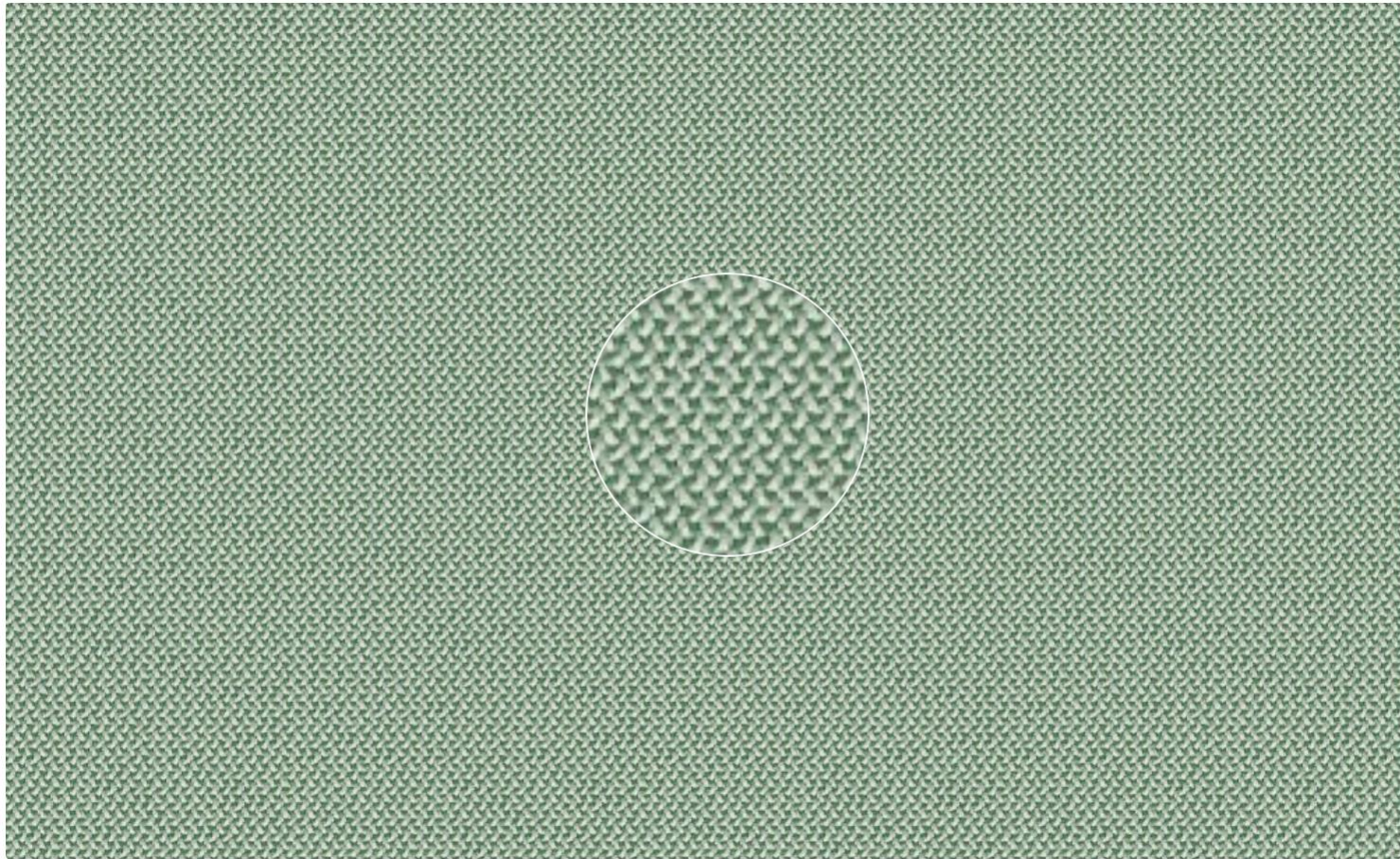

1000 x 1000 px

EGR-MatzGenerator

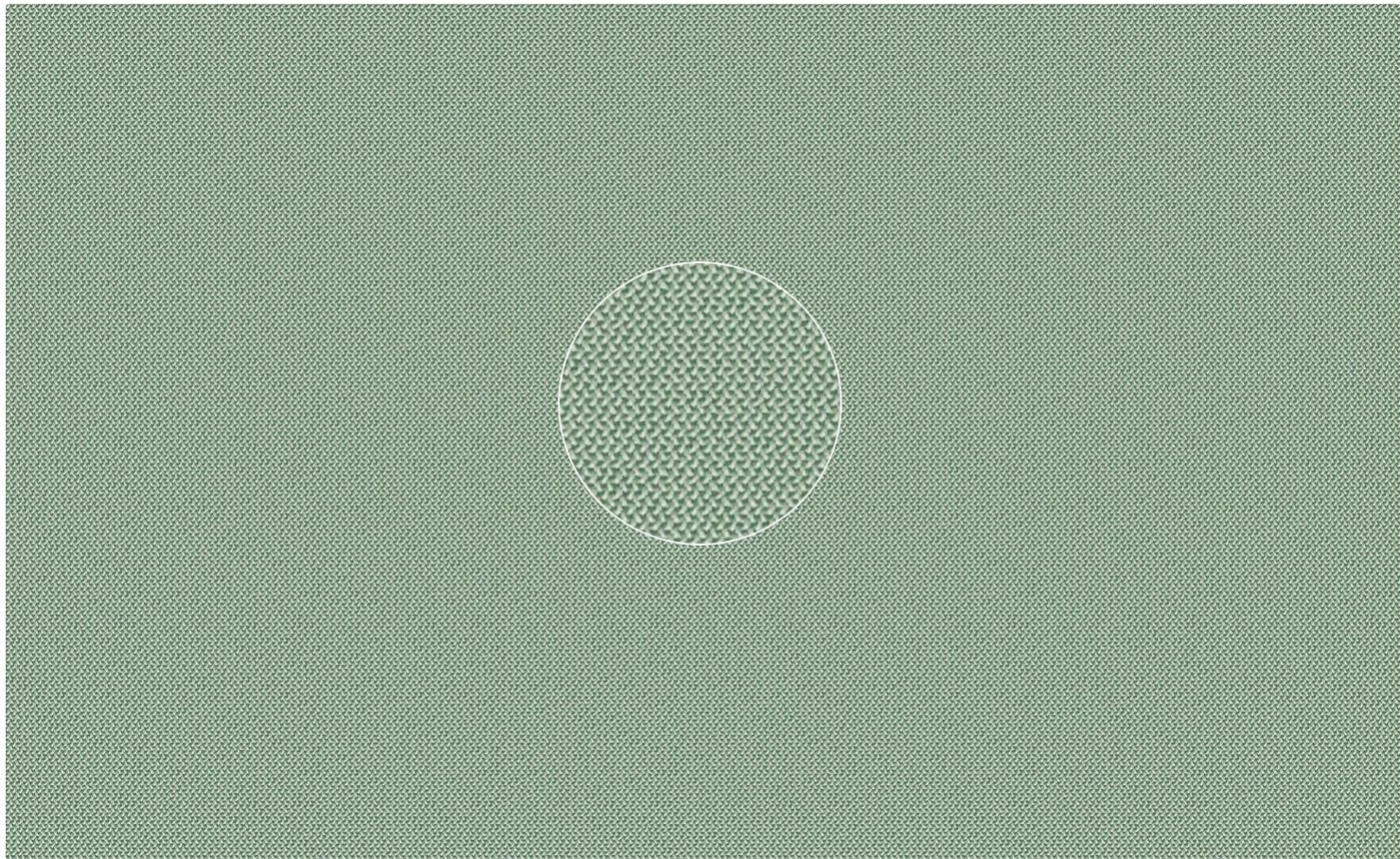

2000 x 2000 px

EGR-MatzGenerator

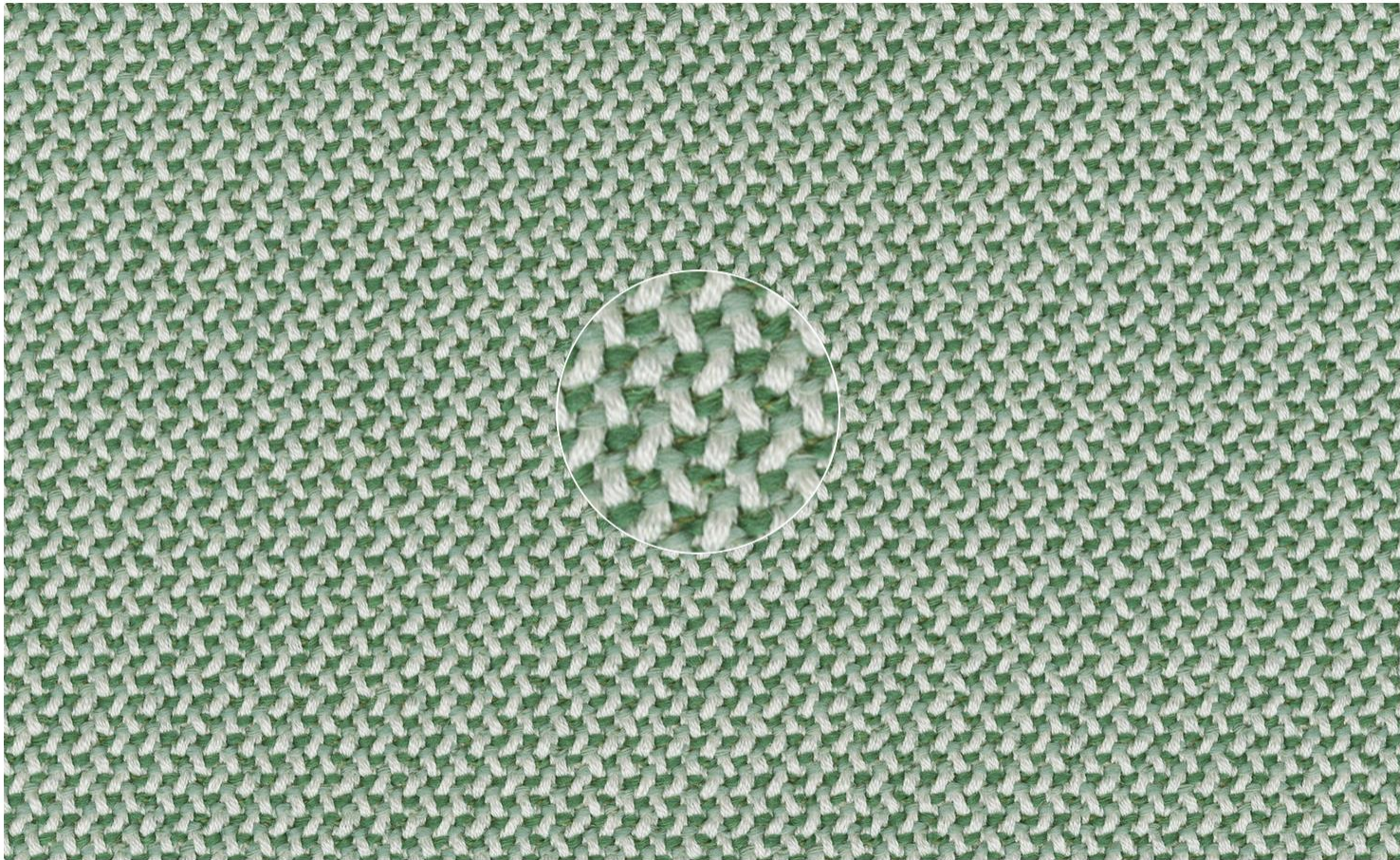

2000 x 2000 px

Marketing-Foto

## 4. Hinweise und Empfehlungen

- Große Vorschaubilder (large) quadratisch anlegen
- Lieber fein aufgelöste Bilder aus dem Marketing und nicht Texturen aus OFML-Daten verwenden
- Bitte auf keinen Fall die Texturen, die den 3D-Modellen zugewiesen werden, künstlich vergrößern! -> sonst schlechte Performance der Daten



Texturen müssen im Gegensatz zu Vorschaubildern so klein wie möglich sein, weil davon u. U. eine hohe Anzahl im RAM gespeichert werden muss.

A photograph of a person's hands selecting materials for an interior design project. The scene is set on a white table. In the foreground, a hand is holding a roll of light-colored fabric with a subtle pattern. To the right, another hand is placing a dark wood-grain laminate sample onto a larger, light-colored wood-grain laminate board. In the background, there is a roll of white, fluffy material, possibly insulation or a rug. A color palette chart with various shades of gray, beige, and yellow is visible in the lower center. The overall atmosphere is professional and focused on material selection.

Fragen?





# Materialvorschaubilder

Datenanlage im pCon.creator 2.19



# Voraussetzungen

- pCon.creator 2.19
- Eintrag in der proginfo.csv (Serienverwaltung OCD)
  - Application Note AN-2006-01\_Control\_Data\_Tables-DE

# Voraussetzungen

 **OCD-Serien: DE - Germany**  
FREIFRAU MANUFAKTUR GmbH \_Co. KG / Germany

### Serien-Liste

#ID	OFML-Co	Kfm.-I	Bezeichnung
31	accessories	AC	Accessories
19	amelie	AM	Amelie
20	anna	AN	Anna
21	celine	CE	Celine
30	grace	GR	Grace
25	kya	KY	Kya
3	leya	LE	Leya
26	marla	MA	Marla
32	nana	NA	Nana
27	ona	ON	Ona
22	romy	RO	Romy
23	rubie	RU	Rubie
29	sol	SO	Leyasol
24	stella	ST	Stella
33	theia	TH	Theia
* (Neu)			

### Details: Celine

**Einstellungen** **Sonstiges**

**Darstellung in Bestelllisten**

Artikelnummer  Max. Länge

Einzelpreise anzeigen

Gleiche Positionen zusammenfassen

---

**Materialpaket**

Hersteller

Serie

---

**Datenkontrolltabellen**

Export OFML-Proginfo-Tabelle 

Export OFML-EpdfProductDb-Tabelle 

Export OFML-PIElement-Tabelle 

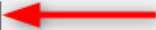

# Voraussetzungen

OFML-ProgInfo-Tabelle: celine - Celine				
FREIFRAU MANUFAKTUR GmbH _Co. KG / Germany / Celine				
#ID	#	Typ	Argument	Wert
301	100	@ForceDynamicProperties		1
302	110	@CommonProperty		ALL_PROPERTIES
303	120	@EPDFPropValPrefix		
311	130	@PropInfoPicPrefix	[@PropName,["FRAME_LAYOUT]]	::frei::basics::frei_folder_
306	140	@PropInfoPicPrefix	[@PropName,["FRAME_TYPE"]]	::frei::basics::frei_frametype_
313	150	@PropInfoPicPrefix	[@PropName,["FRAME_GLIDE"]]	::frei::basics::frei_frameglid_
314	160	@PropInfoPicPrefix	[@PropName,["FRAME_COLOR"]]	::frei::basics::frei_frames_
315	170	@PropInfoPicPrefix	[@PropName,["UNI_CATEGORY"]]	::frei::basics::frei_category_
307	180	@PropInfoPicPrefix	[@PropName,["UNI_COLOR"]]	::frei::basics::frei_cover_
308	190	@PropInfoPicPrefix	[@PropName,["UNI_MAT"]]	::frei::basics::frei_folder_
316	200	@PropInfoPicPrefix	[@PropName,["FRONT_CATEGO]]	::frei::basics::frei_category_
593	202	@PropInfoPicPrefix	[@PropName,["FRAME_CATEGC]]	::frei::basics::frei_folder_
304	210	@PropInfoPicPrefix	[@PropName,["FRONT_COLOR"]]	::frei::basics::frei_cover_
309	220	@PropInfoPicPrefix	[@PropName,["FRONT_MAT"]]	::frei::basics::frei_folder_
317	230	@PropInfoPicPrefix	[@PropName,["BACK_CATEGOF]]	::frei::basics::frei_category_
305	240	@PropInfoPicPrefix	[@PropName,["BACK_COLOR"]]	::frei::basics::frei_cover_
310	250	@PropInfoPicPrefix	[@PropName,["BACK_MAT"]]	::frei::basics::frei_folder_
312	260	@PropInfoPicPrefix	[@PropName,["COVER_LAYOUT]]	::frei::basics::frei_folder_
318	270	@PropInfoPicPrefix		::frei::basics::
319	280	@MatPackage		::frei::basics
*	(Neu)	290		

# Voraussetzungen

- Materialvorschaubilder in den unterschiedlichen Größen
  - Größen und Ablagestruktur sind in der DSR 3.5.1 Spezifikation dokumentiert (S. 35 ff.)
- Materialvorschaubilder im korrekten Verzeichnis ablegen (z.B. basics)

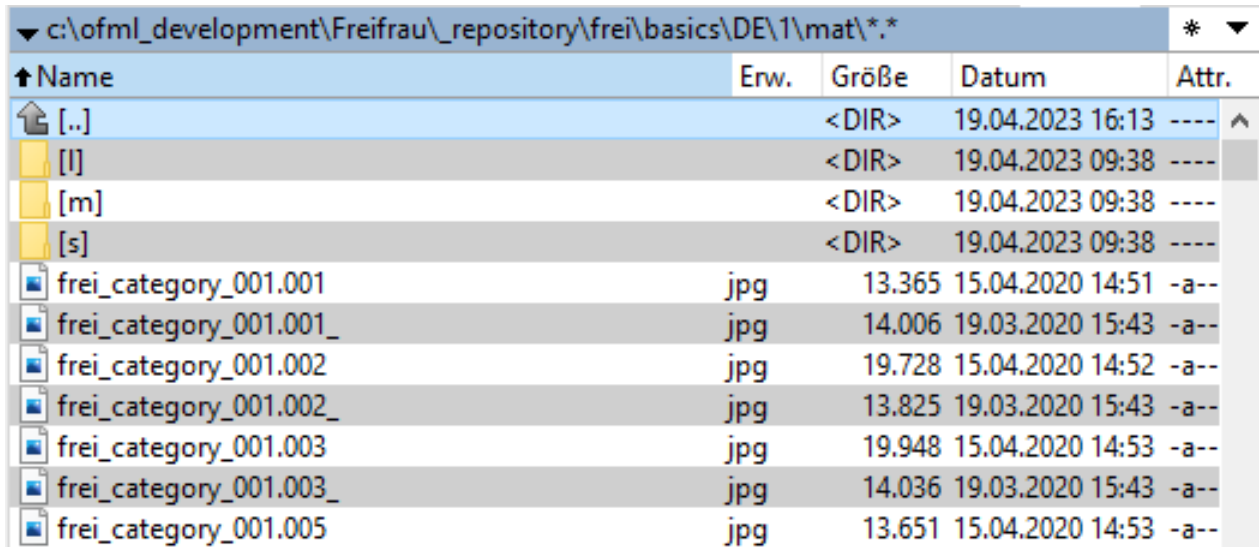

↑ Name	Erw.	Größe	Datum	Attr.
↑ [..]		<DIR>	19.04.2023 16:13	----
[I]		<DIR>	19.04.2023 09:38	----
[m]		<DIR>	19.04.2023 09:38	----
[s]		<DIR>	19.04.2023 09:38	----
frei_category_001.001	jpg	13.365	15.04.2020 14:51	-a--
frei_category_001.001_	jpg	14.006	19.03.2020 15:43	-a--
frei_category_001.002	jpg	19.728	15.04.2020 14:52	-a--
frei_category_001.002_	jpg	13.825	19.03.2020 15:43	-a--
frei_category_001.003	jpg	19.948	15.04.2020 14:53	-a--
frei_category_001.003_	jpg	14.036	19.03.2020 15:43	-a--
frei_category_001.005	jpg	13.651	15.04.2020 14:53	-a--

# Letzte Schritte

- ORG-Modul des pCon.creator 2.19 nutzen um einen Release Datenstand aus den Quelldaten zu erzeugen
- Install-Pakete erstellen
- Upload und Verteilung

The screenshot displays the 'Auswahl' (Selection) tree on the left and the 'Export' options panel on the right.

**Auswahl**

- frei - FREIFRAU MANUFAKTUR GmbH & Co.
  - AT - Austria
    - accessories - Accessories
    - amelie - Amelie
    - anna - Anna
    - basics - basics
    - celine - Celine
    - grace - Grace
    - kya - Kya
    - leya - Leya
    - marla - Marla
    - nana - Nana
    - ona - Ona
    - romy - Romy
    - rubie - Rubie
    - sol - Leyasol
    - stella - Stella
    - theia - Theia
  - BE - Belgium
  - CH - Switzerland
  - DE - Germany
  - EX - Export
  - IT - Italy
  - LU - Luxembourg
  - NL - Netherlands
  - PL - Poland

**Optionen DSR Export**

- Optionen DSR Export
- Exportverzeichnis: C:\pfmt\_development\Freifrau\_repository\
- Codepage: [1252] ANSI - Latin I
- Release-Datum aktualisieren

**Optionen Datenbereitstellung**

- Optionen Datenbereitstellung
- Zielverzeichnis: C:\pfmt\_development\Freifrau\_release\
- Gezippte Kataloge
- Externe Texturen
- Releasepfad bereinigen
- Katalogprofile verwalten / Installationspakete erstellen

**Export**

**Start**

# Kompatibilität und Empfehlung

- Am besten fünf Bilder ablegen (zwei nach alter Struktur plus S/M/L)
  - Neue Bilder werden von allen Online Applikationen unterstützt und ab Herbst im pCon.planner
  - Offline Basket und alte Offline Apps (configurator, planner 5) benötigen weiterhin die alte Struktur



# Zusammenfassung

Hochaufgelöstes  
Materialbild

Ablegen in  
unterschiedlichen  
Größen im basics

Einträge in der  
Proginfo

pCon.creator 2.19  
ORG-Modul

Upload /  
Verteilung

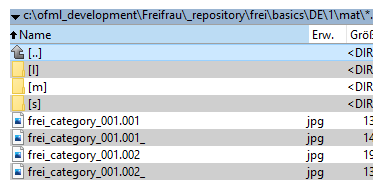

Name	Erw.	Größ
[.]	<DIR	
[I]	<DIR	
[m]	<DIR	
[s]	<DIR	
frei_category_001.001	jpg	13
frei_category_001.001	jpg	14
frei_category_001.002	jpg	19
frei_category_001.002	jpg	13

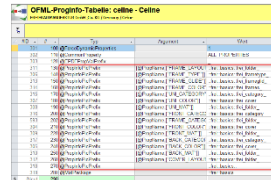

ID	Name	Typ	Proginfo	File
101	101	101	101	101
102	102	102	102	102
103	103	103	103	103
104	104	104	104	104
105	105	105	105	105
106	106	106	106	106
107	107	107	107	107
108	108	108	108	108
109	109	109	109	109
110	110	110	110	110
111	111	111	111	111
112	112	112	112	112
113	113	113	113	113
114	114	114	114	114
115	115	115	115	115
116	116	116	116	116
117	117	117	117	117
118	118	118	118	118
119	119	119	119	119
120	120	120	120	120
121	121	121	121	121
122	122	122	122	122
123	123	123	123	123
124	124	124	124	124
125	125	125	125	125
126	126	126	126	126
127	127	127	127	127
128	128	128	128	128
129	129	129	129	129
130	130	130	130	130
131	131	131	131	131
132	132	132	132	132
133	133	133	133	133
134	134	134	134	134
135	135	135	135	135
136	136	136	136	136
137	137	137	137	137
138	138	138	138	138
139	139	139	139	139
140	140	140	140	140
141	141	141	141	141
142	142	142	142	142
143	143	143	143	143
144	144	144	144	144
145	145	145	145	145
146	146	146	146	146
147	147	147	147	147
148	148	148	148	148
149	149	149	149	149
150	150	150	150	150
151	151	151	151	151
152	152	152	152	152
153	153	153	153	153
154	154	154	154	154
155	155	155	155	155
156	156	156	156	156
157	157	157	157	157
158	158	158	158	158
159	159	159	159	159
160	160	160	160	160
161	161	161	161	161
162	162	162	162	162
163	163	163	163	163
164	164	164	164	164
165	165	165	165	165
166	166	166	166	166
167	167	167	167	167
168	168	168	168	168
169	169	169	169	169
170	170	170	170	170
171	171	171	171	171
172	172	172	172	172
173	173	173	173	173
174	174	174	174	174
175	175	175	175	175
176	176	176	176	176
177	177	177	177	177
178	178	178	178	178
179	179	179	179	179
180	180	180	180	180
181	181	181	181	181
182	182	182	182	182
183	183	183	183	183
184	184	184	184	184
185	185	185	185	185
186	186	186	186	186
187	187	187	187	187
188	188	188	188	188
189	189	189	189	189
190	190	190	190	190
191	191	191	191	191
192	192	192	192	192
193	193	193	193	193
194	194	194	194	194
195	195	195	195	195
196	196	196	196	196
197	197	197	197	197
198	198	198	198	198
199	199	199	199	199
200	200	200	200	200

